



N=4800

E=5400

1 Particella: 986

ALLEGATO 10



Planimetria di u.i.u. in Comune di PAESE via E. Toti civ.

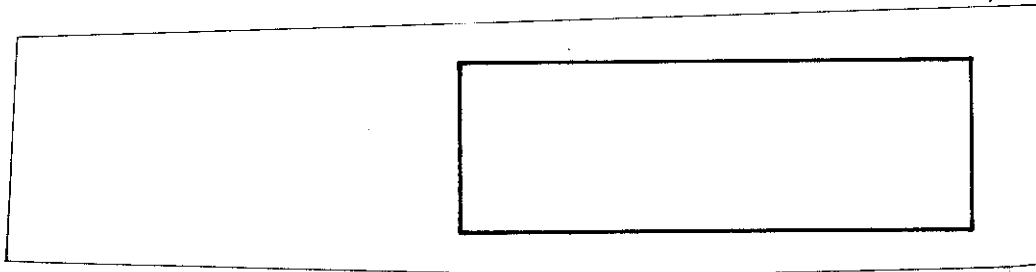

SUPERFICIE COPERTA MQ. 379
" SCOPERTA " 755

TOTALE MQ 1134

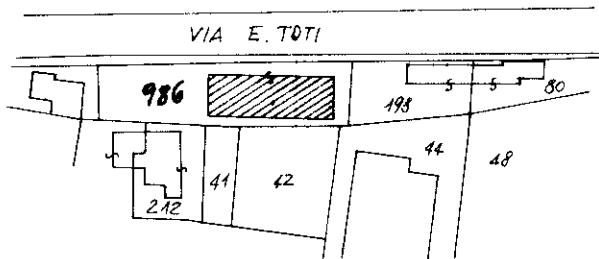

ESTRATTO DI MAPPA
scala 1:2000

ORIENTAMENTO

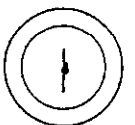

SCALA DI 1: 500

Roma - Istituto Poligrafico e Zecca dello Stato - PV

Dichiarazione di N.C.
Denuncia di variazione

Identificativi catastali
F. 5° JEZ. E
n. 986 sub. 1

Compilata dal Geom. Giambattista Milanese
(Titolo, cognome, e nome)
Iscritto all'albo de i geometri
della provincia di TREVISO n. 381
da Paese

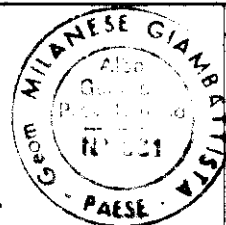

RISERVATO ALL'UFFICIO

Identificativi Catastali:

Sezione: E
Foglio: 5
Particella: 986
Subalterno: 8

Compilata da:
Milanese Domenico

Iscritto all'albo:
Geometri

Prov. Treviso

N. 2594

Scheda n. 1

Scala 1:200

PIANO PRIMO H. 2.80

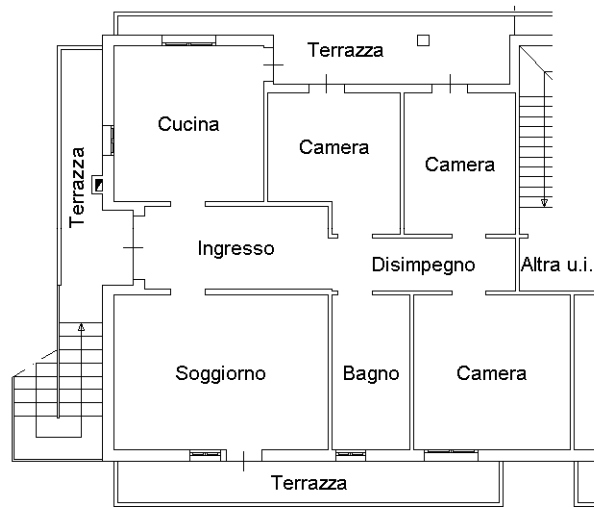

nord

