

**TRIBUNALE CIVILE E PENALE DI VENEZIA**  
**SEZIONE ESECUZIONI IMMOBILIARI**  
ESECUZIONI IMMOBILIARI N. 267/2018

---

**ALLEGATO N. 8:**

**Schede catastali Comune di Musile di Piave Fig. 2 Mapp. 522 sub. 7- 14**

**Agenzia del Territorio  
CATASTO FABBRICATI  
Ufficio Provinciale di  
Venezia**

Dichiarazione protocollo n. VE0050776 del 22/02/2005

Planimetria di u.i.u. in Comune di Musile Di Piave

Via E. Caminer

civ. 2

**Identificativi Catastali:**

Sezione:  
Foglio: 2  
Particella: 522  
Subalterno: 14

Compilata da:  
Scarparo Mauro

Iscritto all'albo:  
Geometri

Prov. Venezia

N. 1280

Scheda n. 1

Scala 1:200

**PIANTA PIANO TERRA**

H.270

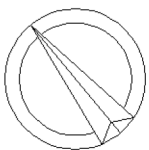
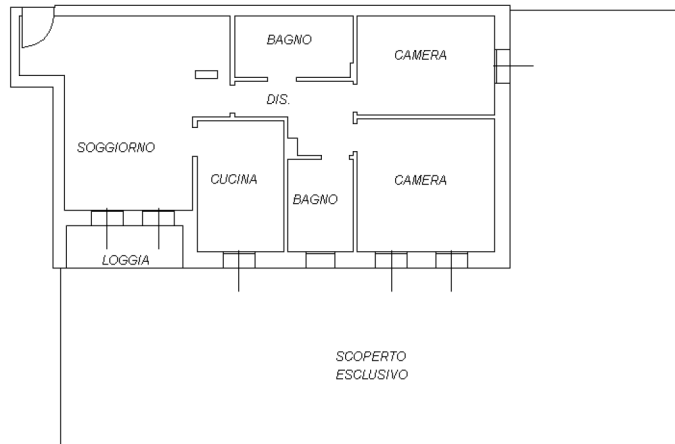

Catasto dei Fabbricati - Situazione al 01/11/2018 - Comune di MUSILE DI PIAVE (F826) - < Foglio: 2 - Particella: 522 - Subalterno: 14 >  
VIA CAMINER ELISABETTA n. 2 piano: S1-T;

Ultima planimetria in atti

**Agenzia del Territorio  
CATASTO FABBRICATI  
Ufficio Provinciale di  
Venezia**

Dichiarazione protocollo n. VE0050776 del 22/02/2005

Planimetria di u.i.u. in Comune di Musile Di Piave

Via E. Caminer

civ. 2

Identificativi Catastali:

Sezione:  
Foglio: 2  
Particella: 522  
Subalterno: 7

Compilata da:  
Scarparo Mauro  
Iscritto all'albo:  
Geometri

Prov. Venezia

N. 1280

Scheda n. 1

Scala 1:200

PIANTA PIANO PRIMO  
SOTTOSTRADA H.240

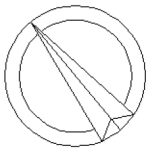
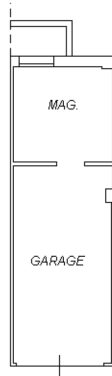

Ultima planimetria in atti