

MODULARIO
F. - Cat. S. T. - 315



MINISTERO DELLE FINANZE

Mod. B (Nuovo Catasto Edilizio Urbano)

DIREZIONE GENERALE DEL CATASTO E DEI SERVIZI TECNICI ERARIALI

Lire
20

NUOVO CATASTO EDILIZIO URBANO

(R. DECRETO-LEGGE 30 APRILE 1950, N. 692)

Planimetria dell'immobile situato nel Comune di VENEZIA Via VETTOR PISANI

Ditta XXXXXXXXXX

Allegata alla dichiarazione presentata all'Ufficio Tecnico Erariale di VENEZIA

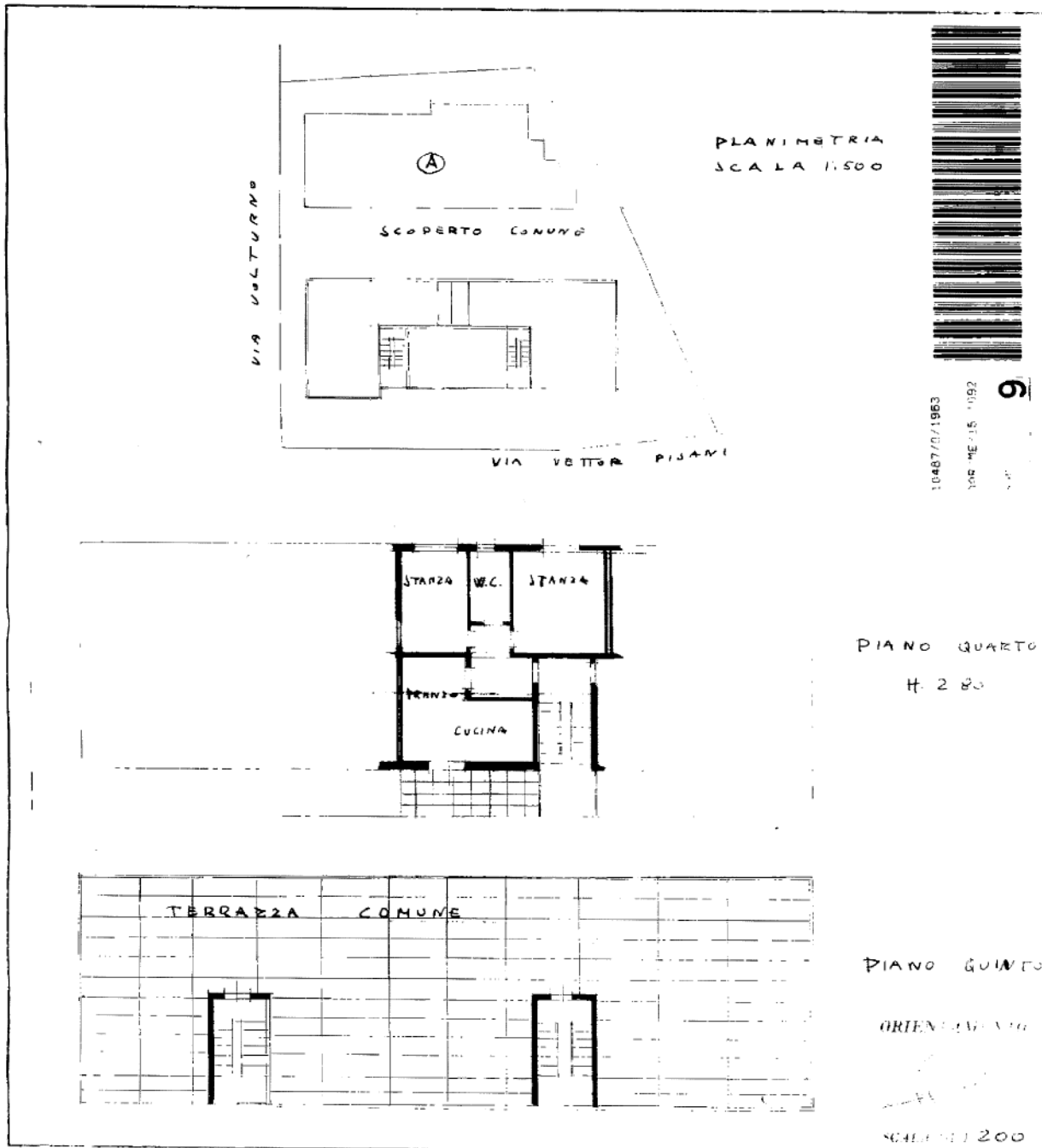

1048770/1963
305 ME 015 1092
9

Catasto dei Fabbricati - Situazione al 16/05/2018 - Comune di VENEZIA(L736) - < Foglio: 136 Particella: 1092 - Subalterno 9 >
VIA VETTOR PISANI n. 22 piano: 4;

SPAZIO RISERVATO PER LE ANNOTAZIONI D'UFFICIO

SCHEDA L/0542745
DATA
PROT. N°

Compilato dal **GEOMETRA**
SERGIO ITHIO
iscritto all'Albo dei **GEOMETRI**
della Provincia di **VENEZIA**
il giorno **28 AGOSTO 1963**
Firma: *Sergio Ithio*