

**ALLEGATO C**

*Planimetrie immobili*

# UNITA' NEGOZIALE N. 1

Scala 1:100

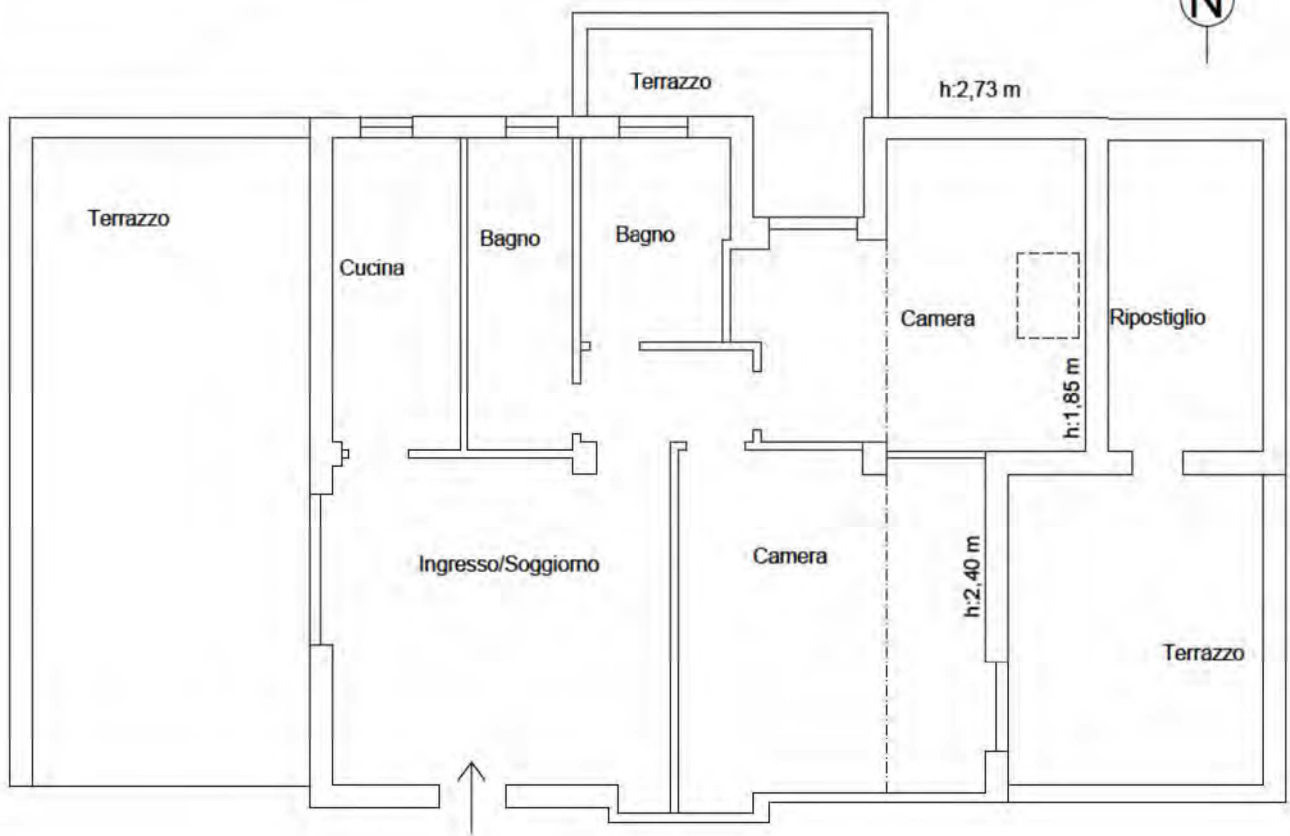

# UNITA' NEGOZIALE N. 2

Scala 1:100

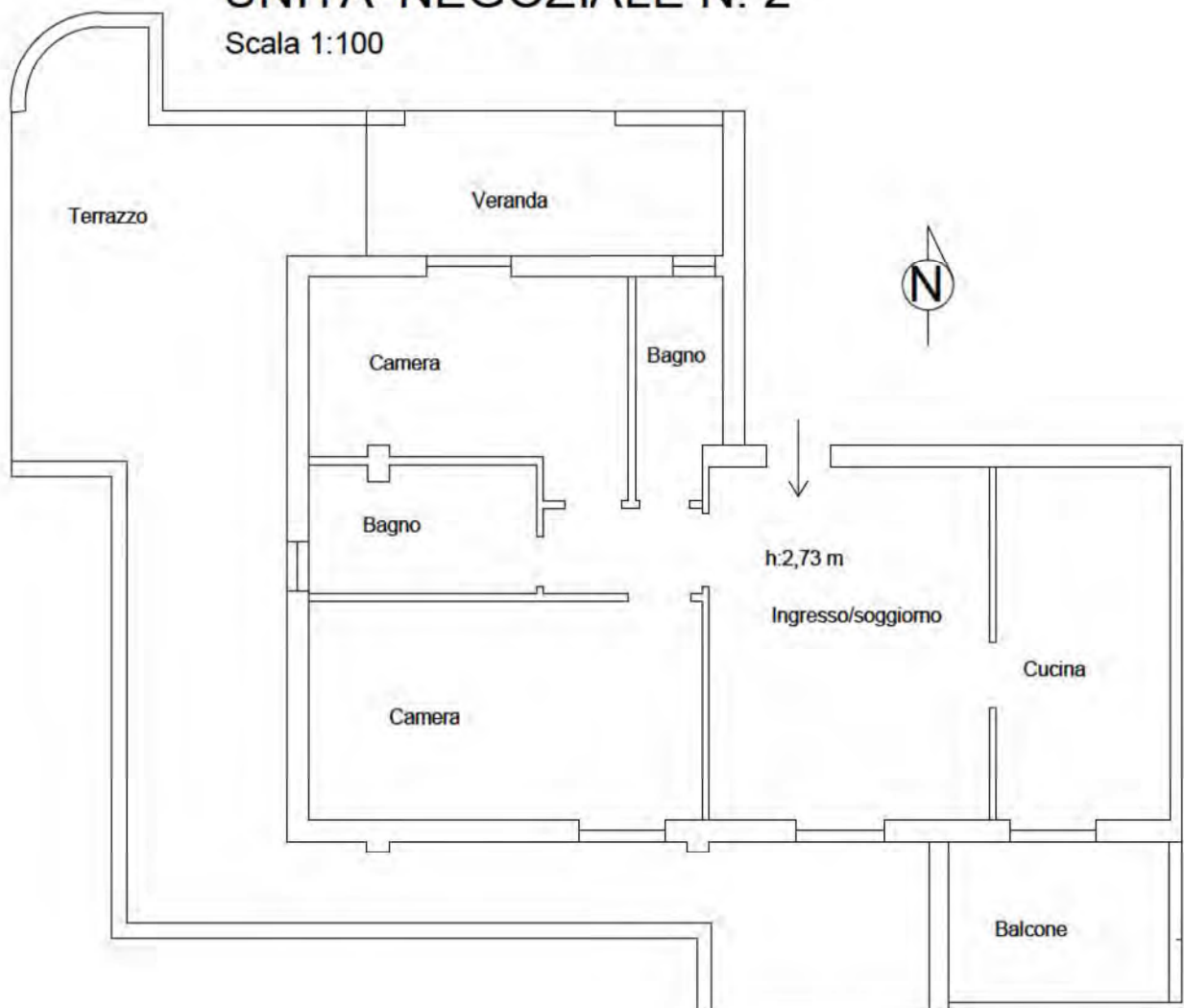

**ALLEGATO D**

*Documentazione catastale*



19-Apr-2019 19:4:12  
Prot. n. T223451/2019

Scala originale: 1:2000  
Dimensione cornice: 534.000 x 378.000 metri

Comune: MONTALTO UFFUGO  
Foglio: 62

N=28100

E=-15300

I Particella: 770

**Agenzia del Territorio  
CATASTO FABBRICATI  
Ufficio Provinciale di  
Cosenza**

Dichiarazione protocollo n. CS0556825 del 05/12/2008

Planimetria di u.i.u. in Comune di Montalto Uffugo

Via Sant' Antonello

civ. SNC

Identificativi Catastali:

Sezione:

Foglio:

Particella:

Subalterno:

Compilata da:

Iscritto  
all'albo:

Prov.

N.

Scheda n. 1

Scala 1:200

piano terzo  
h= 2.80  
interno 13

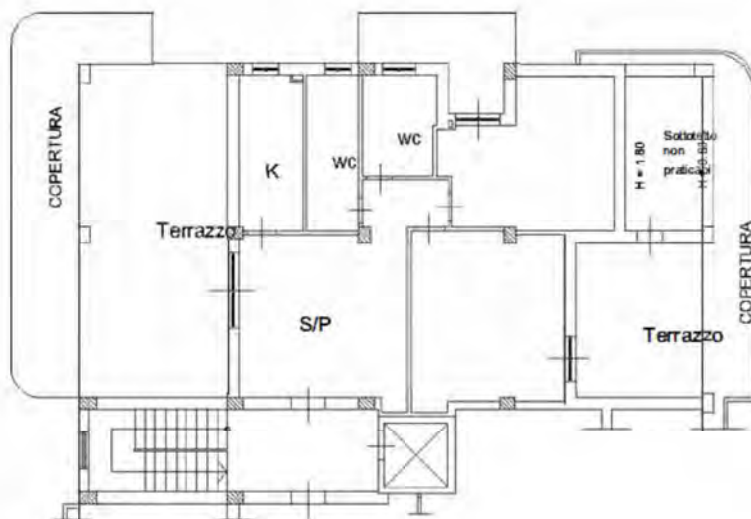

Catasto dei Fabbricati - Situazione al 25/02/2019 - Comune di MONTALTO UFFUGO (F416) - < F  
VIA SANT'ANTONELLO SNC piano: 3 interno: 13;

Ultima planimetria in atti

**Agenzia del Territorio  
CATASTO FABBRICATI  
Ufficio Provinciale di  
Cosenza**

Dichiarazione protocollo n. CS0299319 del 07/07/2008

Planimetria di u.i.u. in Comune di Montalto Uffugo

Via Sant' Antonello

civ. SNC

Identificativi Catastali:

Sezione:

Foglio:

Particella:

Subalterno:

Compilata da:



N.

Scheda n. 1

Scala 1:200

piano terzo  
h= 2.80  
interno 11

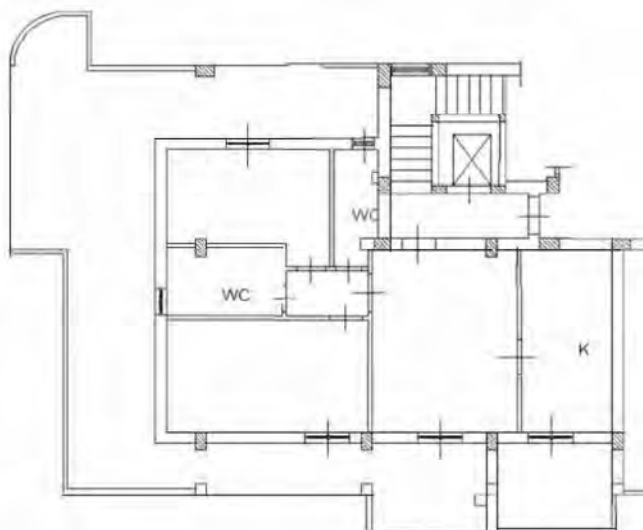
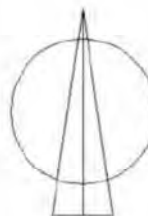

Catasto dei Fabbricati - Situazione al 25/02/2019 - Comune di MONTALTO UFFUGO (F416) - 2  
VIA SANT'ANTONELLO SNC piano: 3 interno: 11;

Ultima planimetria in atti