

Prospetti Nord-Ovest con evidenziato l'appartamento al Secondo Piano



Prospetti Nord-Ovest con indicato l'appartamento al Secondo Piano



Ingresso alla corte interna da Via San Francesco civ. 90



Vista dell'ingresso da Via San Francesco civ. 90, dalla corte interna



Corte interna del condominio



Corte interna con indicato l'ingresso alla scala D



Ingresso al piano terra della scala D





Soggiorno – pranzo

5



Angolo cottura con visibile la caldaia murale sulla sinistra



Disimpegno



Ripostiglio



Bagno



Bagno



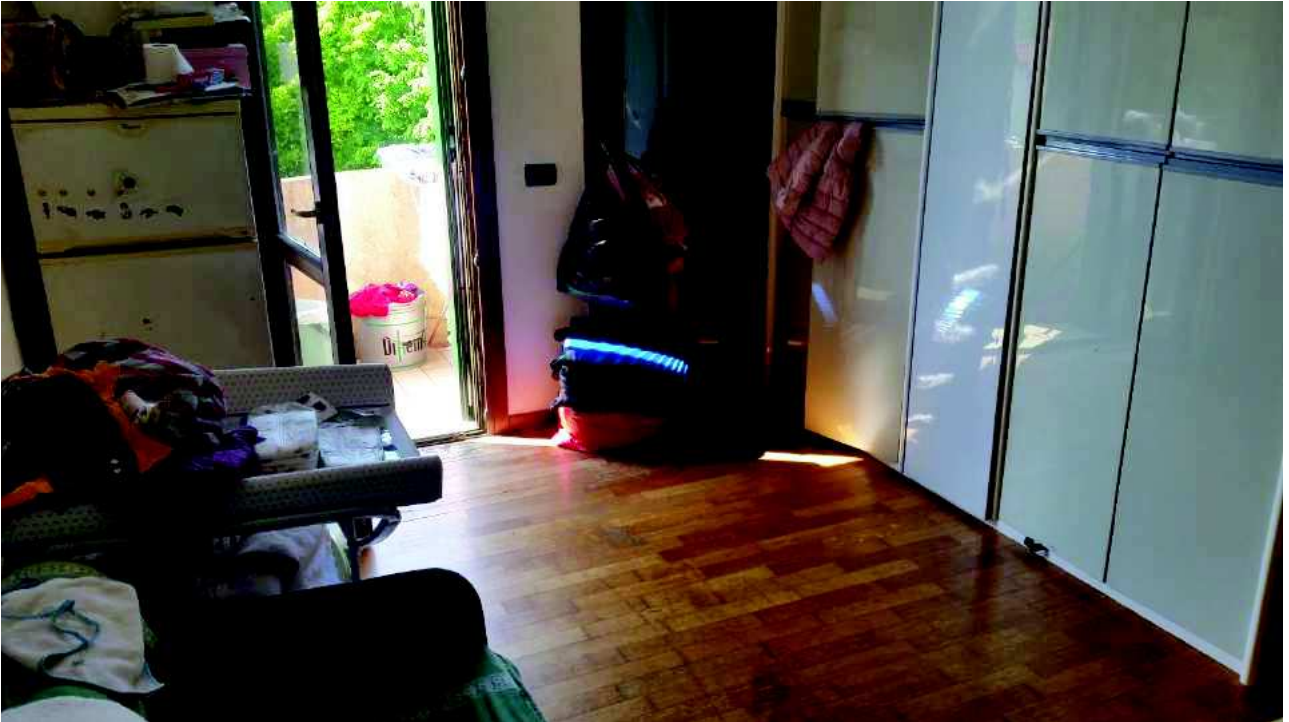

Camera



Particolare serramenti / pavimento in legno



Terrazza